

CATMOC
HEALTHCARE
DESIGN

(T): 1900 75 75 76
(H): (+84) 966 68 04 68

436B/6 Ba Tháng Hai,
P. 12, Q. 10, TP. Hồ Chí Minh

chd@cmg.vn
www.thietkebenhvien.vn



CATMOC HEALTHCARE DESIGN

MỤC LỤC

CONTENT

01 | VỀ CHÚNG TÔI

02 | NGƯỜI SÁNG LẬP

03 | MỘT SỐ CÔNG TRÌNH BỆNH VIỆN TIÊU BIỂU

04 | MỘT SỐ CÔNG TRÌNH PHÒNG KHÁM TIÊU BIỂU

05 | VĂN HÓA CHD

01 VỀ CHÚNG TÔI

Cát Mộc Healthcare Design - CHD

Thương hiệu chuyên nghiên cứu và thiết kế các công trình Y tế thuộc Cát Mộc Group (CMG) được ra đời từ năm 2004. CHD đã đoạt nhiều giải thưởng về thiết kế bệnh viện và đang giữ Kỷ lục Quốc gia là **CÔNG TY THIẾT KẾ BỆNH VIỆN NHIỀU NHẤT VIỆT NAM.**

Hiện CHD đã thiết kế gần **100** bệnh viện, phòng khám trên toàn quốc. Ngoài ra CHD đã thiết kế phòng khám di động tại **Australia**, bệnh viện Quốc tế tại **Campuchia.**

CHD hiện đang được cấp chứng chỉ năng lực thiết kế xây dựng công trình: HẠNG I



"Bệnh Viện Đại Học Y Dược Buôn Ma Thuột" - Đoạt Giải Thưởng Kiến Trúc Châu Á 2023



02 NGƯỜI SÁNG LẬP

Thạc sĩ Kiến trúc sư Phạm Thanh Truyền, người tốt nghiệp THỦ KHOA ĐẠI HỌC KIẾN TRÚC TP. HỒ CHÍ MINH với đồ án "Bệnh viện Đại học Quốc gia". Cùng đồ án này anh đã đạt giải Nhì giải thưởng Loa Thành toàn quốc.

Khi đang còn là sinh viên, anh từng đoạt giải xuất sắc về đề tài nghiên cứu khoa học "Không gian vô khuẩn cho kiến trúc phòng mổ.

Anh đã ấp ủ khát vọng đi sâu về kiến trúc bệnh viên từ khi còn ngồi trên ghế nhà trường. Ngay sau khi tốt nghiệp đại học, nhờ các thành tích xuất sắc anh đã được giữ lại làm giảng viên khoa Kiến trúc trường đại học Kiến trúc TPHCM. Cũng trong thời gian này, anh tham gia và đạt nhiều giải thưởng về thiết kế bệnh viện.

Năm 2004, anh thành lập **công ty Cát Mộc Healthcare Design** với tâm huyết xây dựng một thương hiệu mạnh, uy tín "made in VietNam chuyên sâu về tư vấn – thiết kế - xây dựng bệnh viện và các công trình Y tế.



(2023 Asia Architecture Design Awards)

Với khát vọng đưa văn hóa Việt vào các công trình y tế Việt Nam nhằm tạo dựng những không gian khám chữa bệnh hoàn hảo và phù hợp cho người Việt Nam cũng như bắt kịp xu hướng Y học hiện đại trên thế giới để phục vụ cộng đồng người Việt Nam ngày một tốt hơn.

Với đam mê cháy bỏng về kiến trúc bệnh viện, anh thường xuyên đi tu nghiệp tại các nước tiên tiến về kiến trúc bệnh viện như Nhật Bản, Mỹ, Hàn Quốc để học hỏi kinh nghiệm và nâng cao kiến thức chuyên môn.



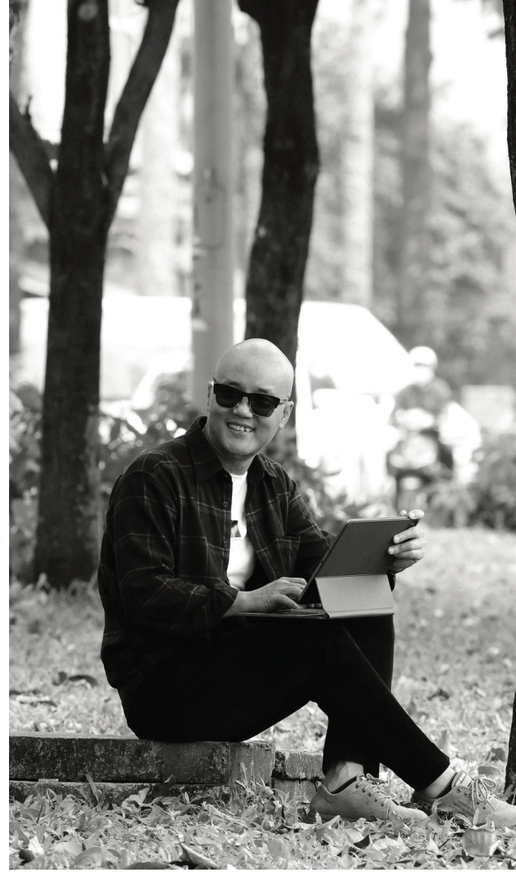



*Năm 2014, anh và đồng nghiệp vinh dự nhận được **KỶ LỤC QUỐC GIA "CÔNG TY THIẾT KẾ BỆNH VIỆN NHIỀU NHẤT TẠI VIỆT NAM** do Tổ chức kỷ lục châu Á phối hợp với Tổ chức kỷ lục Việt Nam và Hội Kỷ lục gia tổ chức.*

Vào năm 2016, anh cùng các cộng sự vinh dự nhận được "GIẢI BẠC GIẢI THƯỞNG KIẾN TRÚC QUỐC GIÁ với tác phẩm "Bệnh viện Nhi đồng thành phố Cần Thơ, đây cũng chính là tác phẩm giúp anh được ghi vào danh sách 100 Kiến trúc sư của năm 2017 "100 - architects of the years được tổ chức tại Seoul, Hàn Quốc năm 2017.

Năm 2023 anh cùng cộng sự đã vinh dự chiến thắng "Giải thưởng kiến trúc Châu Á 2023" (2023 Asia Architect Design Awards) với tác phẩm "Bệnh viện Đại học Y dược Buôn Ma Thuột".
Năm 2024, anh cùng các cộng sự vinh dự đạt Giải Nhất Giải thưởng Thiết kế Nội thất BCI 2024 (BCI Interior Design Awards 2024) với tác phẩm "Luxury House"

Hiện nay anh là Kiến trúc sư Chủ nhiệm đồ án, Chủ trì bộ môn Kiến trúc cho CHD, kiêm Giám đốc Trung tâm Đào tạo Kiến trúc DORIC và cũng là Tổng Giám đốc Cát Mộc Group.

CATMOC HEALTHCARE DESIGN



XÁC LẬP KỶ LỤC QUỐC GIA
VỀ ĐƠN VỊ THIẾT KẾ BỆNH VIỆN
NHIỀU NHẤT VIỆT NAM























03

Một số công trình

BỆNH VIỆN TIÊU BIỂU



BỆNH VIỆN ĐA KHOA TÂM TRÍ NHA TRANG

Tam Tri Nha Trang General Hospital

Chủ đầu tư: Công ty TNHH Bệnh viện Đa khoa Tâm Trí Nha Trang
Địa điểm: Nha Trang-Khánh Hòa
Quy mô: 200 giường
Tổng diện tích sàn: 10.000 m2
Năm thiết kế: 2024

"Khối nhà điều trị chất lượng cao" nằm trong tổng thể bệnh viện Tâm Trí đã có 2 khối nhà đang hoạt động. Công trình với quy mô 8 tầng được thiết kế đảm bảo dây chuyền hoạt động và kết nối được với các khối nhà hiện trạng giúp phục vụ tốt nhất cho bệnh nhân đến khám và điều trị
Công trình thiết kế đảm bảo mỹ quan, kiến trúc hiện đại nhưng phải hài hòa với toàn khu vực, tiếp cận với các trang thiết bị mới, hiện đại, có kỹ thuật cao, lưu thông nội bộ thông thoáng để phục vụ công tác khám chữa bệnh. Đảm bảo các đường đi lại được bố trí hợp lý dành cho bệnh nhân.







BỆNH VIỆN ĐA KHOA CẦN THƠ

Can Tho General Hospital

Chủ đầu tư: Sở Y Tế Cần Thơ
Địa điểm: Cần Thơ
Quy mô: 500 giường

Bằng hình thức thiết kế hiện đại, Bệnh viện Đa khoa Cần Thơ sở hữu hình thức kiến trúc hiện đại, bố cục các khối chức năng hợp lý, hài hòa với cảnh quan công trình lẫn cảnh quan đô thị xung quanh. Sử dụng vật liệu chính bằng hệ lưới nhôm bao quanh công trình với hình thức đan xen, tạo nên sự đồng nhất về mặt hình khối.



***GIẢI NHÌ** Cuộc thi thiết kế kiến trúc 2009*



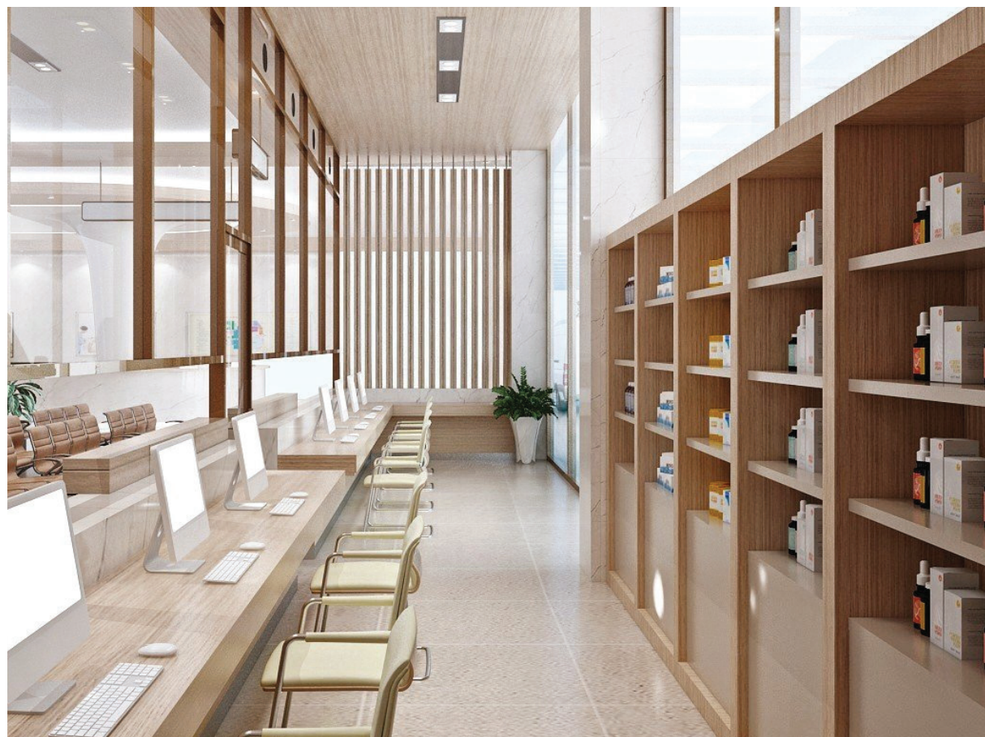

BỆNH VIỆN ĐA KHOA AN PHÚ

An Phu General Hospital

Chủ đầu tư: Công ty Cổ phần Bệnh viện Đa khoa An Phú
Địa điểm: Bình Dương
Quy mô: 3 tầng
Tổng diện tích: 4.015 m²

Bệnh viện Đại Học Đa khoa An Phú được xây dựng tại Bình Dương, sở hữu kiến trúc khối đơn giản, hiện đại, sử dụng hệ lam mặt ngoài kết hợp hài hòa với cảnh quan xung quanh, mang đến thẩm mỹ và bền vững cho công trình. Kiến trúc 3 tầng với bố cục các khối chức năng hợp lý, khoa học, ưu tiên cho công tác lưu thông khám chữa bệnh.

Không gian bên trong thoáng sáng, màu sắc thân thiện, cùng với việc áp dụng công nghệ tiên tiến, máy móc hiện đại, tạo ra môi trường toàn diện chăm sóc sức khỏe bệnh nhân.







BỆNH VIỆN ĐA KHOA HỒNG HƯNG

Hong Hung General Hospital

Chủ đầu tư: Công ty cổ phần y tế Hùng Duy
Địa điểm: Tây Ninh
Quy mô: 300 giường
Tổng diện tích sàn: 43.115 m2
Năm thiết kế: 2018
Năm hoàn thành: 2020

Bệnh viện Đa khoa Hồng Hưng dưới sự đầu tư của Công ty Cổ phần Y tế Hùng Duy với quy mô 300 giường, công trình được xây dựng tại Tây Ninh. Công trình thiết kế đảm bảo mỹ quan, kiến trúc hiện đại nhưng phải hài hòa với toàn khu vực, tiếp cận với các trang thiết bị mới, hiện đại, có kỹ thuật cao, lưu thông nội bộ thông thoáng để phục vụ tốt công tác khám chữa bệnh. Đảm bảo các đường đi lại được bố trí hợp lý và phải có sơ đồ hướng dẫn cụ thể cho bệnh nhân.







BỆNH VIỆN NHI ĐỒNG TP. CẦN THƠ

Can Tho Children's Hospital

Chủ đầu tư: Sở Y Tế Cần Thơ
Địa điểm: Cần Thơ
Quy mô: 500 giường
Tổng diện tích sàn: 43.789 m2
Năm thiết kế: 2010
Năm hoàn thành: 2016

Bệnh viện Nhi Đồng Cần Thơ ra đời với mục tiêu tổng quát là tăng cường khả năng chẩn đoán và điều trị cho trẻ em các tỉnh thuộc thành phố Cần Thơ và các tỉnh thuộc Đồng Bằng Sông Cửu Long, đặc biệt là người nghèo khó khăn. Tăng cường khả năng tiếp cận dịch vụ chẩn đoán và điều trị cho trẻ em có chất lượng trên cơ sở bệnh viện được xây mới và trang bị các thiết bị tốt nhất dành cho các bé – những vị chủ nhân tương lai sau này của xã hội.



***GIẢI BẠC** Giải thưởng Kiến Trúc Quốc Gia 2017*

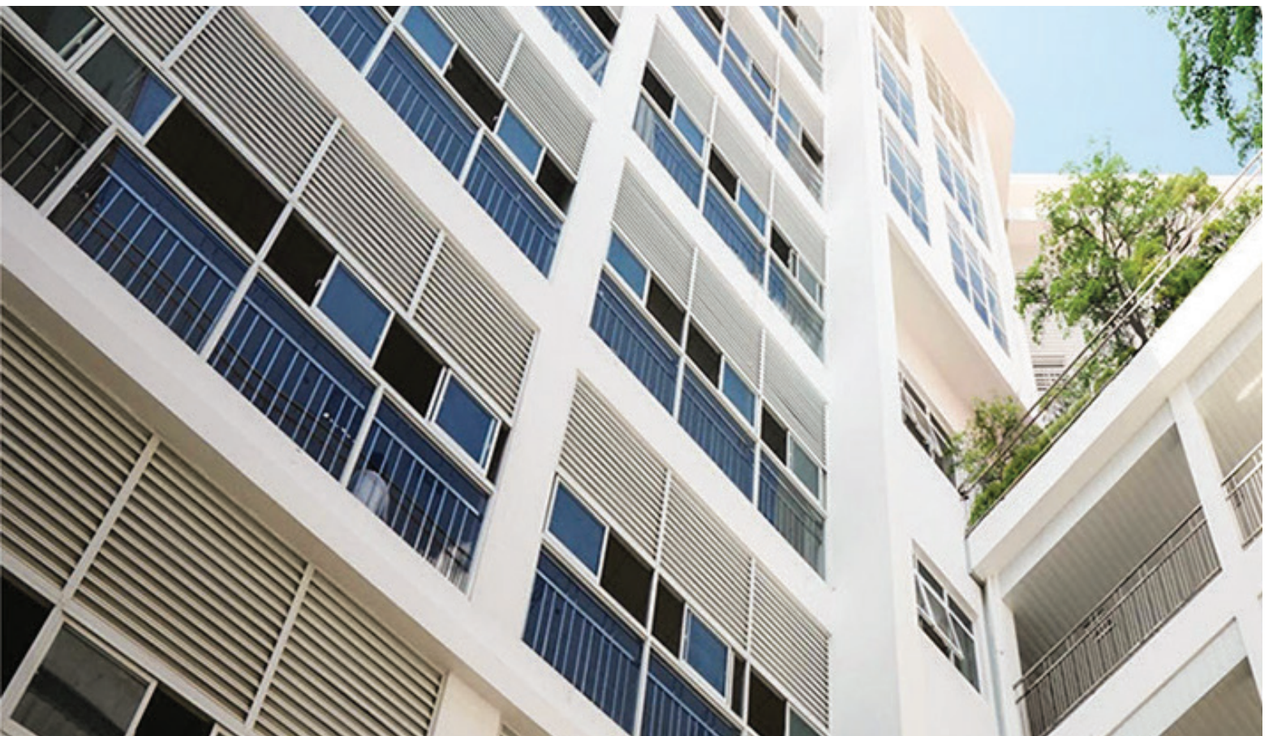



BỆNH VIỆN ĐA KHOA II LÂM ĐỒNG

Lam Dong II General Hospital

Chủ đầu tư: Bệnh VIện II Lâm Đồng
Địa điểm: Bảo Lộc - Lâm Đồng
Quy mô: 500 giường
Tổng diện tích sàn: 52.200 m2

Bệnh viện Đa khoa Lâm Đồng II lấy cảm hứng từ hình tượng phối hợp bộ đàn đá và cây đàn Đing-Năm truyền thống, công trình Bệnh viện Đa khoa II Lâm Đồng mang dấu ấn độc đáo của núi rừng Tây Nguyên. Bệnh viện Đa khoa II Lâm Đồng quy mô 500 giường tọa lạc trên khu đồi chè bạt ngàn hơn 10 ha của thành phố Bảo Lộc.

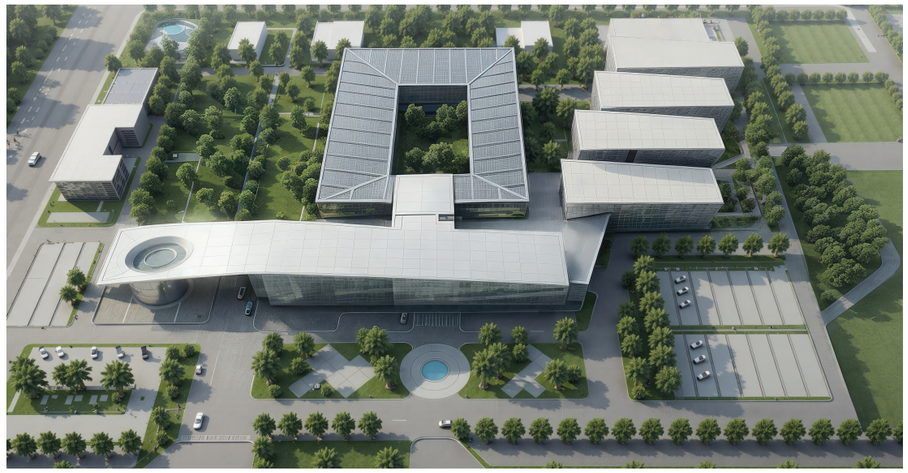

Không giống với thiết kế “hành lang dài” của bệnh viện truyền thống, các tòa nhà được phân tách theo bộ phận, chức năng với các kết nối rõ ràng để dễ dàng điều hướng. Không gian bệnh viện tận dụng ánh sáng tự nhiên và kết nối trực quan, hài hòa với thiên nhiên.

Vượt qua nhiều tác phẩm dự thi, đồ án “Tiếng đàn đêm” của nhóm tác giả ThS. KTS Phạm Thanh Truyền và cộng sự Cát Mộc Healthcare Design với những khai thác tối ưu địa hình, cảnh quan đã đoạt giải Nhất cuộc thi thiết kế kiến trúc công trình bệnh viện.



BỆNH VIỆN ĐA KHOA QUỐC TẾ PHÚC AN KHANG

Phuc An Khang General Hospital

Chủ đầu tư: Công ty TNHH XD KD nhà & Khách sạn Thái Bình
Địa điểm: Quận 2
Quy mô: 500 giường
Tổng diện tích sàn: 70.000 m2
Năm thiết kế: 2013
Năm hoàn thành: 2015

Bệnh viện Đa khoa Phúc An Khang là một bệnh viện được chuyển đổi công năng từ chung cư, có quy mô 9 tầng và được xây dựng tại TP.HCM. Công trình thiết kế đảm bảo mỹ quan, kiến trúc hiện đại nhưng phải hài hòa với toàn khu vực tiếp cận với các trang thiết bị mới, hiện đại, có kỹ thuật cao, lưu thông nội bộ thông thoáng để phục vụ tốt hơn cho việc vận hành công trình.



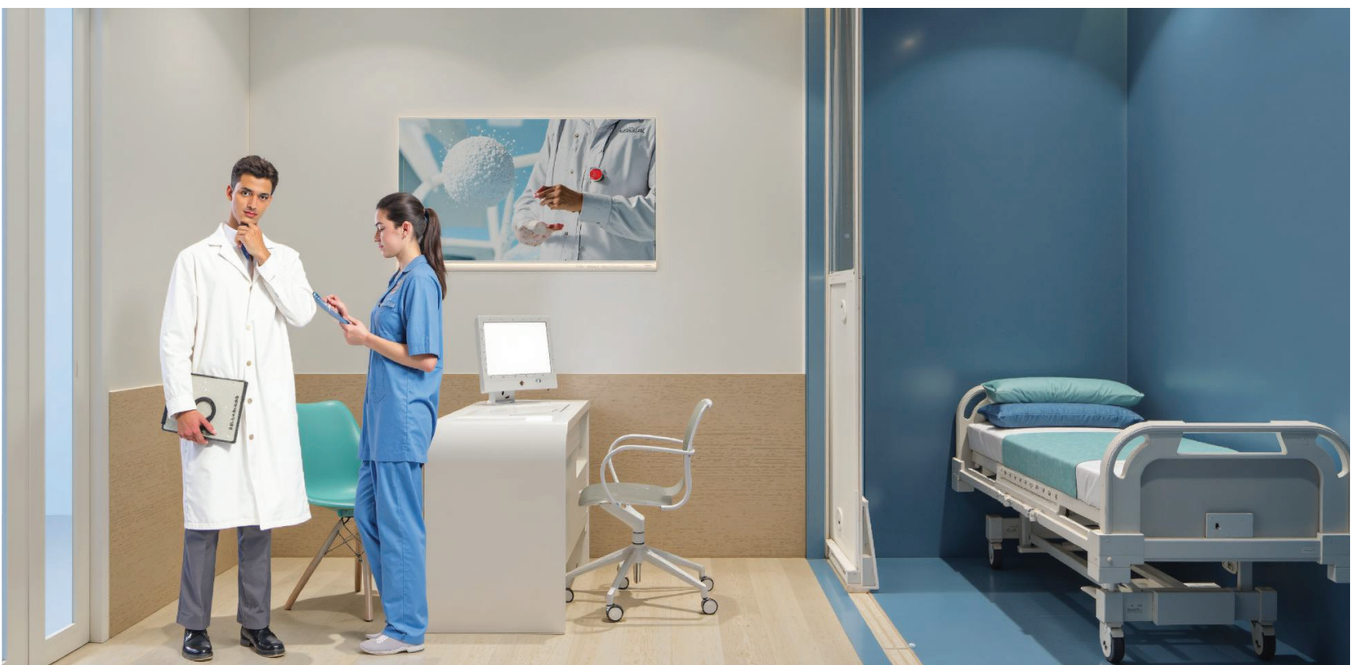



BỆNH VIỆN UNG BƯỚU CẦN THƠ

Can Tho Oncological Hospital

Chủ đầu tư: Sở Y Tế Cần Thơ
Địa điểm: Cần Thơ
Quy mô: 500 giường
Tổng diện tích sàn: 44.575 m2
Năm thiết kế: 2016

Bệnh viện Ung bướu Cần Thơ dưới sự đầu tư của Sở Y tế Cần Thơ với quy mô 500 giường, công trình được xây dựng tại Ninh Kiều - Cần Thơ. Công trình thiết kế đảm bảo mỹ quan, kiến trúc hiện đại nhưng phải hài hòa với toàn khu vực, tiếp cận với các trang thiết bị mới, hiện đại, có kỹ thuật cao, lưu thông nội bộ thông thoáng để phục vụ công tác khám chữa bệnh. Đảm bảo các đường đi lại được bố trí hợp lý dành cho bệnh nhân.







BỆNH VIỆN ĐẠI HỌC Y DƯỢC BUÔN MA THUỘT

Buon Ma Thuot University Medical Center

Chủ đầu tư: Công ty cổ phần Bệnh Viện Đại học Y Dược Buôn Ma Thuột
Địa điểm: Buôn Ma Thuột
Quy mô: 200 giường
Tổng diện tích sàn: 43.115 m2
Năm thiết kế: 2019
Năm hoàn thành: 2021

Bệnh viện phát triển theo mô hình viện trường với quy mô ban đầu 200 giường, sở hữu hình thức kiến trúc hiện đại, bố cục các khối chức năng hợp lý, hài hòa với cảnh quan đô thị xung quanh. Mặt đứng công trình với tạo hình hệ lam bê tông đúc tại chỗ là điểm nhấn về việc xử lý hình khối kết hợp giải pháp vật lý kiến trúc giúp công trình vừa thẩm mỹ, vừa đối lưu thông gió và hạn chế tối đa ánh nắng bất lợi cho công trình.



GIẢI THƯỞNG KIẾN TRÚC CHÂU Á 2023







BỆNH VIỆN ĐA KHOA HỢP LỰC

Hop Luc General Hopsital

Chủ đầu tư: Tổng công ty cổ phần Hợp Lực
Địa điểm: Thanh Hoá
Quy mô: 250 giường
Tổng diện tích: 29.865 m2
Năm thiết kế: 2017
Năm hoàn thành: 2019

Bệnh viện Đa khoa Hợp Lực được đầu tư bởi Tổng Công ty Cổ phần Hợp Lực, quy mô 250 giường với mục đích xây dựng nhằm giảm đi mức độ quá tải ở các bệnh viện trong thành phố, tăng cường dịch vụ khám và điều trị bệnh, đảm bảo mọi người dân trên địa bàn tỉnh đều có cơ hội thụ hưởng các dịch vụ y tế chất lượng cao.







BỆNH VIỆN TIM MẠCH TP. CẦN THƠ

Can Tho Heart Hospital

Chủ đầu tư: Sở Y Tế Cần Thơ
Địa điểm: Cần Thơ
Quy mô: 300 giường
Tổng diện tích sàn: 33.780 m2
Năm thiết kế: 2014
Năm hoàn thành: 2019

Bằng hình thức thiết kế hiện đại, Bệnh viện Tim mạch Cần Thơ sở hữu hình thức kiến trúc hiện đại, bố cục các khối chức năng hợp lý, hài hòa với cảnh quan công trình lẫn cảnh quan đô thị xung quanh.

Sử dụng vật liệu chính bằng hệ lam nhôm bao quanh công trình với hình thức parametric lượng hình nhịp tim tạo nên mặt đứng luôn có hiệu ứng chuyển động khi di chuyển tiếp cận công trình.







BỆNH VIỆN ĐA KHOA CHẤT LƯỢNG CAO SÀI GÒN - LẮK

Saigon - Lak High Quality General Hospital

Chủ đầu tư: Công ty dịch vụ y tế chất lượng cao Sài Gòn
Địa điểm: Đắk - Lắk
Quy mô: 6 tầng - 200 giường
Tổng diện tích sàn: 22.500 m2
Năm thiết kế: 2024

Bệnh viện đa khoa chất lượng cao Sài Gòn - Lắk dưới sự đầu tư của Công ty dịch vụ y tế chất lượng cao Sài Gòn, với quy mô 200 giường, công trình được xây dựng tại Đắk-Lắk. Bệnh viện có khối chính 6 tầng, kiến trúc uốn cong tạo điểm nhấn với giải pháp che chắn nắng hiện đại, hài hòa với cảnh quan thiên nhiên. Sự phân chia khoa học giữa các khoa, phòng bảo đảm quy trình chuyên môn được vận hành một cách thuận tiện, thông suốt.



Công trình tạo sự khác biệt với không gian trị liệu nghỉ dưỡng dạng resort - khu bungalow. Thiết kế này không chỉ tối ưu hóa không gian chăm sóc bệnh nhân mà còn mang đến trải nghiệm nghỉ ngơi và phục hồi đặc biệt, kết hợp hài hòa giữa chức năng y tế và không gian nghỉ dưỡng. Mỗi không gian đều đảm bảo đạt chuẩn an toàn, cân bằng nhiệt độ, ánh sáng và thông khí, cùng với sự đầu tư các trang thiết bị hiện đại, kỹ thuật cao, hỗ trợ cho việc điều trị, phục hồi của nhân viên và bệnh nhân.





BỆNH VIỆN ĐA KHOA TÂM BÌNH AN

Tam Binh An General Hospital

Chủ đầu tư: Công ty cổ phần đầu tư và phát triển y tế Hưng Thịnh
Địa điểm: Ninh Bình
Quy mô: 5 tầng - 200 giường
Tổng diện tích sàn: 27.500 m2
Năm thiết kế: 2024

Bệnh viện đa khoa Tâm Bình An dưới sự đầu tư của Công ty Cổ phần Đầu tư và Phát triển Y tế Hưng Thịnh, với quy mô 5 tầng - 200 giường. Đây là công trình bệnh viện đa khoa tư nhân đầu tiên tại Hoa Lư Ninh Bình.



Công trình với lối kiến trúc hiện đại, bố cục hình khối đơn giản, mặt đứng áp dụng các giải pháp che chắn nắng, kết hợp cây xanh, tạo nên một không gian Y tế thẩm mỹ, thân thiện, hài hòa cảnh quan đô thị và hạn chế được các tác động bất lợi.

Ưu tiên hàng đầu cho công tác khám chữa bệnh, thiết kế chia không gian sảnh thành từng khoa và từng cụm phòng khám, bố cục các khối chức năng hợp lý, giúp lưu thông nội bộ thuận tiện, thông thoáng.

Đầu tư các trang thiết bị mới, hiện đại, có kỹ thuật cao đảm bảo một công trình bệnh viện đạt tiêu chuẩn chất lượng.





BỆNH VIỆN THẨM MỸ NGỌC DUNG

Ngoc Dung Cosmetic Hospital

Chủ đầu tư: Công ty TNHH Thẩm mỹ Ngọc Dung
Địa điểm: Đà Nẵng
Quy mô: 21 tầng
Tổng diện tích sàn: 7.400 m2
Năm thiết kế: 2023

Bệnh viện Thẩm mỹ Ngọc Dung, với quy mô cao 21 tầng, đặc trưng bởi thiết kế hình khối hiện đại, phù hợp quy hoạch và cảnh quan chung của khu vực. Vị trí chiến lược gần cầu Rồng sông Hàn không chỉ làm nổi bật công trình trong không gian đô thị mà còn tận dụng mối liên kết với cảnh quan tự nhiên.

Công trình không chỉ đóng vai trò một trung tâm y tế hiện đại mà còn mang đến không gian thẩm mỹ đạt chuẩn, tối ưu hóa công năng và trang thiết bị hiện đại để phục vụ khách hàng một cách tốt nhất.







BỆNH VIỆN BÁC SĨ GIA ĐÌNH ĐÀ NẴNG

Family Doctor Hospital

Chủ đầu tư: Trần Hùng
Địa điểm: Đà Nẵng
Quy mô: 100 giường
Tổng diện tích: 10.800 m2
Năm thiết kế: 2010
Năm hoàn thành: 2014

Bệnh viện Bác sĩ gia đình Đà Nẵng với quy mô 100 giường, công trình được xây dựng tại Đà Nẵng. Với lối kiến trúc hiện đại, áp dụng các giải pháp che chắn nắng bằng những mảng lam, kết hợp hình khối đặc rỗng theo một tỉ lệ và mô-đun nhất định, kết hợp cây xanh, tạo nên một không gian thẩm mỹ và thân thiện.

Công trình Bệnh viện ưu tiên hàng đầu cho công tác khám chữa bệnh, kiến trúc bệnh viện được bố cục các khối chức năng hợp lý, giúp lưu thông nội bộ thuận tiện, thông thoáng; đầu tư các trang thiết bị mới, hiện đại, có kỹ thuật cao đảm bảo một công trình đạt chuẩn.





BỆNH VIỆN ĐA KHOA QUỐC TẾ ĐẤT VIỆT

Dat Viet General Hospital

Chủ đầu tư: Công ty TNHH Bệnh viện đa khoa Quốc tế Đất Việt
Địa điểm: Đà Nẵng
Quy mô: 100 giường
Tổng diện tích: 13.000 m2
Năm thiết kế: 2011

Bệnh viện Đa khoa Quốc tế Đất Việt với quy mô 100 giường, được xây dựng tại Buôn Ma Thuột. Công trình với bố cục khối đơn giản, mang phong cách hiện đại, chỉ sử dụng những khối cơ bản phối hợp hài hòa mang lại một tổng thể thống nhất và tinh tế, góp phần mang lại vẻ đẹp cho đô thị.





BỆNH VIỆN ĐA KHOA HỒNG LAM

Hong Lam General Hospital

Chủ đầu tư: Công ty cổ phần thương mại & du lịch miền Trung
Địa điểm: Hà Tĩnh
Quy mô: 100 giường
Tổng diện tích: 8.742 m2
Năm thiết kế: 2018

Bằng hình thức thiết kế hiện đại, Bệnh viện Đa khoa Quốc tế Hồng Lam sở hữu hình thức kiến trúc hiện đại, bố cục các khối chức năng hợp lý, hài hòa với cảnh quan công trình lẫn cảnh quan đô thị xung quanh.

Sử dụng vật liệu chính bằng hệ lam lá xách nhôm bao quanh công trình theo một tỉ lệ và mô đun nhất định.







BỆNH VIỆN ĐA KHOA HUỲNH TRUNG DŨNG

Huynh Trung Dung General Hospital

Chủ đầu tư: Lê Thị Kim Hồng
Địa điểm: An Giang
Quy mô: 5 tầng
Tổng diện tích sàn: 4.375 m2
Năm thiết kế: 2020
Năm hoàn thành: 2021

Bệnh viện Đa khoa Huỳnh Trung Dũng do Cát Mộc Healthcare Design thiết kế và thi công theo phong cách thiết kế hiện đại. Bệnh viện sở hữu bố cục các khối chức năng hợp lý, hài hòa với cảnh quan công trình lẫn cảnh quan đô thị xung quanh.

Sử dụng vật liệu chính bằng tường và kính bao quanh công trình là hệ cúc tần Ấn Độ tạo nên một mặt đứng hài hòa.







BỆNH VIỆN THẨM MỸ THẾ GIỚI ĐẸP

The Gioi Dep Cosmetic Hospital

Chủ đầu tư: Bệnh Viện Thẩm Mỹ Thế Giới Đẹp
Địa điểm: Quận 6, TP. Hồ Chí Minh
Năm thiết kế: 2023
Năm hoàn thành: 2024

Thẩm mỹ viện Thế Giới Đẹp là một trong những thẩm mỹ viện được thiết kế bởi Cát Mộc Healthcare Design , đạt tiêu chuẩn từ dây chuyền sử dụng phân khu chức năng đến các trang thiết bị hiện đại, mang lại một không gian làm đẹp đạt chuẩn cho khách hàng.







BỆNH VIỆN PTTM QUỐC TẾ THẢO ĐIỀN

Thao Dien Plastic Surgery Hospital

Chủ đầu tư: Công Ty Cổ Phần Bệnh Viện Chuyên Khoa Phẫu Thuật Thẩm Mỹ Quốc Tế Thảo Điền
Địa điểm: TP. Hồ Chí Minh
Quy mô: 9 tầng
Tổng diện tích: 2.600 m2
Năm thiết kế: 2015
Năm hoàn thành: 2016

Bệnh viện Phẫu Thuật Thẩm Mỹ Thảo Điền, do Công Ty Cổ Phần Chuyên Khoa Phẫu Thuật Thẩm Mỹ Quốc Tế Thảo Điền đầu tư, có quy mô 9 tầng và nằm tại TP.HCM. Công trình với kiến trúc hiện đại, mỹ quan hài hòa với toàn khu vực.



Bệnh viện sở hữu trang thiết bị mới, áp dụng các kỹ thuật tiên tiến. Không gian nội bộ thông thoáng, hệ thống đường đi được tổ chức một cách hợp lý, có sơ đồ hướng dẫn chi tiết, vận chuyển riêng biệt cho các đối tượng hoạt động trong bệnh viện, đảm bảo các luồng giao thông không bị chồng chéo lên nhau.



BỆNH VIỆN SẢN PHỤ KHOA 400

400 Maternity Hospital

Chủ đầu tư: Lê Bá Thành
Địa điểm: Thanh Hoá
Quy mô: 12 tầng
Tổng diện tích: 5.168 m2
Năm thiết kế: 2020

Bệnh viện Sản Phụ Khoa 400 với quy mô 12 tầng, công trình được xây dựng tại Thanh Hóa. Công trình thiết kế đảm bảo mỹ quan, kiến trúc hiện đại nhưng phải hài hòa với toàn khu vực, tiếp cận với các trang thiết bị mới, hiện đại, có kỹ thuật cao, lưu thông nội bộ thông thoáng để phục vụ tốt công tác khám chữa bệnh. Đảm bảo các đường đi lại được bố trí hợp lý và phải có sơ đồ hướng dẫn cụ thể, phải bố trí các đường đi lại và vận chuyển riêng biệt.



Sỡ hữu hình thức phân khu chức năng dưới dạng hợp khối do quy mô khu đất xây dựng nhỏ, công trình sử dụng chất liệu bằng lam nhôm, tường kính với các khối hình học đan xen với nhau, khối mảng đặc rỗng kết hợp cùng các mảng xanh tạo nên một hình khối hài hòa theo một tỉ lệ và mô-đun nhất định, giữ được sự tinh tế, thẩm mỹ cho công trình.



BỆNH VIỆN ĐA KHOA VẠN GIA AN

Van Gia An General Hospital

Chủ đầu tư: Công ty cổ phần đầu tư và phát triển y tế Kon Tum
Địa điểm: Kon Tum
Quy mô: 100 giường
Tổng diện tích sàn: 12.615 m2
Năm thiết kế: 2019
Năm hoàn thành: 2021

Bệnh viện Đa khoa Quốc Tế Vạn Gia An sở hữu hình thức kiến trúc hiện đại, bố cục các khối chức năng hợp lý, hài hòa với cảnh quan công trình lẫn cảnh quan đô thị xung quanh.

Sử dụng vật liệu chính bằng hệ lưới nhôm bao quanh công trình với hình thức đan xen với nhau tạo nên sự đồng nhất về mặt hình khối, vừa thẩm mỹ, vừa tránh được các tác động bất lợi, đảm bảo một công trình bền vững.







BỆNH VIỆN QUÂN Y LÝ SƠN

Ly Son Military Hospital

Chủ đầu tư: Công ty TNHH Tư Vấn và Xây Dựng Quảng Ngãi
Địa điểm: Quảng Ngãi
Quy mô: 100 giường
Tổng diện tích sàn: 12.500 m2
Năm thiết kế: 2020
Năm hoàn thành: 2024

Bệnh viện Quân Y Lý Sơn với quy mô 100 giường, được xây dựng tại Quảng Ngãi, sở hữu hình thức kiến trúc hiện đại, sử dụng vật liệu chính bằng tường và kính kết hợp với các mảng cây xanh tạo nên mặt đứng hài hòa với cảnh quan công trình lẫn cảnh quan đô thị xung quanh.

Công trình thiết kế lưu thông nội bộ thuận tiện, đáp ứng tốt việc lắp đặt trang thiết bị kỹ thuật hiện đại, đảm bảo mọi người dân trên địa bàn tỉnh đều có cơ hội thụ hưởng các dịch vụ y tế có chất lượng tốt nhất.







04

Một số công trình

PHÒNG KHÁM TIÊU BIỂU





PHÒNG KHÁM ĐA KHOA AN PHÚC

An Phuc General Clinic

Chủ đầu tư: Phòng khám Đa khoa An Phúc
Địa điểm: Quận 10, TP.HCM
Quy mô: 7 tầng
Năm thiết kế: 2015
Năm hoàn thành: 2016

Phòng khám Đa khoa An Phúc là một trong những viện điều trị đa khoa hàng đầu tại TP.HCM, là nơi phát triển hoàn thiện cả về hệ thống vật chất lẫn đội ngũ y bác sĩ để đem đến những dịch vụ tốt nhất cho bệnh nhân.







PHÒNG KHÁM BỆNH VIỆN ĐẠI HỌC Y DƯỢC

University Medical Clinic

Chủ đầu tư: Công ty Cổ phần Thương mại & Đầu tư Y tế Việt
Địa điểm: Quận 10, TP.HCM
Quy mô: 9 tầng
Năm thiết kế: 2018
Năm hoàn thành: 2019

Phòng khám Bệnh viện Đại học Y Dược I là một công trình phòng khám được Cát Mộc Healthcare Design thiết kế & thi công. Là một trong những viện điều trị đa khoa hàng đầu tại TP.HCM, là nơi phát triển hoàn thiện cả về hệ thống vật chất lẫn đội ngũ y bác sĩ để đem đến những dịch vụ tốt nhất cho bệnh nhân.







TRUNG TÂM CHĂM SÓC SỨC KHỎE ĐÈO CẢ

Deo Ca Healthcare Center

Chủ đầu tư: Công ty Cổ phần Tập đoàn Đèo Cả
Địa điểm: Quận Từ Liêm, Hà Nội
Quy mô: 350 m^2
Năm thiết kế: 2022
Năm hoàn thành: 2022

Đèo Cả Healthcare với mục tiêu chuẩn đoán và chăm sóc sức khỏe được bố trí ở tầng 12 tòa nhà FLC Twin Tower. Với yêu cầu cao về công năng sử dụng tối ưu diện tích và độ sang trọng kết hợp cùng trang thiết bị hiện đại. Đây là công trình mở đầu cho chuỗi chăm sóc sức khỏe cao cấp của tập đoàn.







PHÒNG KHÁM
NOVA MEDIC SAIGON

Nova Medic Saigon Clinic

Chủ đầu tư: Công ty Cổ phần Nova Healthcare Group
Địa điểm: Quận Phú Nhuận, TP.HCM
Quy mô: 4 tầng
Năm thiết kế: 2021
Năm hoàn thành: 2022

Phòng khám Nova Medic SaiGon nằm trong chuỗi phòng khám phân khúc cao cấp, với đầy đủ chức năng của một phòng khám đa khoa và trang thiết bị máy móc hiện đại. Phòng khám sẽ mang đến những dịch vụ tốt nhất cho bệnh nhân .







TRUNG TÂM XÉT NGHIỆM TASSCARE

Tasscare Test Center

Chủ đầu tư: Trung tâm Xét nghiệm TassCare
Địa điểm: Quận 10, TP.HCM
Quy mô: 7 tầng

Chuỗi Trung tâm xét nghiệm y khoa TassCare mang đến những phương thức và giải pháp xét nghiệm chính xác, an toàn, bảo mật và chi phí thấp cho người bệnh với trang thiết bị và cơ sở hạ tầng hiện đại.









PHÒNG KHÁM NHA KHOA MINH DENTAL

Minh Dental Clinic

Chủ đầu tư: Nguyễn Văn Minh

Địa điểm: Long Khánh, Đồng Nai

Quy mô: 8 tầng

Phòng khám Nha khoa Minh Dental với lợi thế về diện tích, có kiến trúc dạng khối đơn giản, mang phong cách hiện đại, hòa hợp với thiên nhiên và cảnh quan đô thị







Thiết kế đạt tiêu chuẩn an toàn, có bố cục không gian hợp lý, với gam màu trắng xanh mang đến sự thoải mái thư giãn cho người bệnh, bác sĩ.



CHUỖI PHÒNG KHÁM CƠ XƯƠNG KHỚP USA CHIROPRATIC HÀ NỘI

USA Chiropractic Ha Noi Clinic

Chủ đầu tư: Saigon Smile CO.LTD

Địa điểm: Giang Văn Minh, Hà Nội

Quy mô: 4 tầng

USA Chiropractic là một trong những viện điều trị cơ xương khớp hàng đầu tại TP.HCM, là nơi phát triển hoàn thiện cả về hệ thống vật chất lẫn đội ngũ y bác sĩ để đem đến những dịch vụ tốt nhất cho bệnh nhân.









CHUỖI PHÒNG KHÁM CƠ XƯƠNG KHỚP USA CHIROPRATIC

USA Chiropractic Clinic

Chủ đầu tư: Saigon Smile CO.LTD
Địa điểm: Quận 1, TP.HCM
Quy mô: 2 tầng
Năm thiết kế: 2019
Năm hoàn thành: 2019

USA Chiropractic là một trong những viện điều trị cơ xương khớp hàng đầu tại TP.HCM, là nơi phát triển hoàn thiện cả về hệ thống vật chất lẫn đội ngũ y bác sĩ để đem đến những dịch vụ tốt nhất cho bệnh nhân.







PHÒNG KHÁM ĐA KHOA QUỐC TẾ YERSIN

Yersin General Clinic

Chủ đầu tư: Công ty Cổ phần Đầu tư 3H
Địa điểm: Quận Phú Nhuận, TP.HCM
Năm thiết kế: 2012
Năm hoàn thành: 2012

Phòng khám Đa khoa Quốc tế YERSIN được tổ chức BID (Business Initiative Direction) trao tặng giải thưởng Đỉnh Cao Chất Lượng Quốc Tế IQS ghi nhận cam kết mạnh mẽ về chất lượng và sự vượt trội.







TRUNG TÂM CHUYÊN KHOA TAI - MŨI - HỌNG VMED

VMED ENT Clinic

Chủ đầu tư: Công ty TNHH MTV Dịch vụ Y tế VMED
Địa điểm: Quận 12, TP.HCM
Năm thiết kế: 2022
Năm hoàn thành: 2022

Trung tâm chuyên khoa Tai - Mũi - Họng VMED là một trong những viện điều trị hàng đầu tại TP.HCM, là nơi phát triển hoàn thiện cả về hệ thống vật chất lẫn đội ngũ y bác sĩ để đem đến những dịch vụ tốt nhất cho bệnh nhân.







PHÒNG KHÁM ĐA KHOA VIỆT HƯƠNG

Viet Huong General Clinic

Chủ đầu tư: Phòng khám Đa khoa Việt Hương
Địa điểm: Đồng Nai
Quy mô: 4 tầng
Năm thiết kế: 2018
Năm hoàn thành: 2019

Phòng khám Đa khoa Việt Hương là một trong những viện điều trị đa khoa tại Đồng Nai, là nơi phát triển hoàn thiện cả về hệ thống vật chất lẫn đội ngũ y bác sĩ để đem đến những dịch vụ tốt nhất cho bệnh nhân.







AUTHENTIC BOUTIQUE SPA

Authentic Boutique Spa

Chủ đầu tư: Phan Minh Tường Vi
Địa điểm: Quận 1, TP.HCM

Authentic Boutique Spa là một trong những viện thẩm mỹ hàng đầu tại TP.HCM, là nơi phát triển hoàn thiện cả về hệ thống vật chất lẫn đội ngũ y bác sĩ để đem đến những dịch vụ tốt nhất cho bệnh nhân.





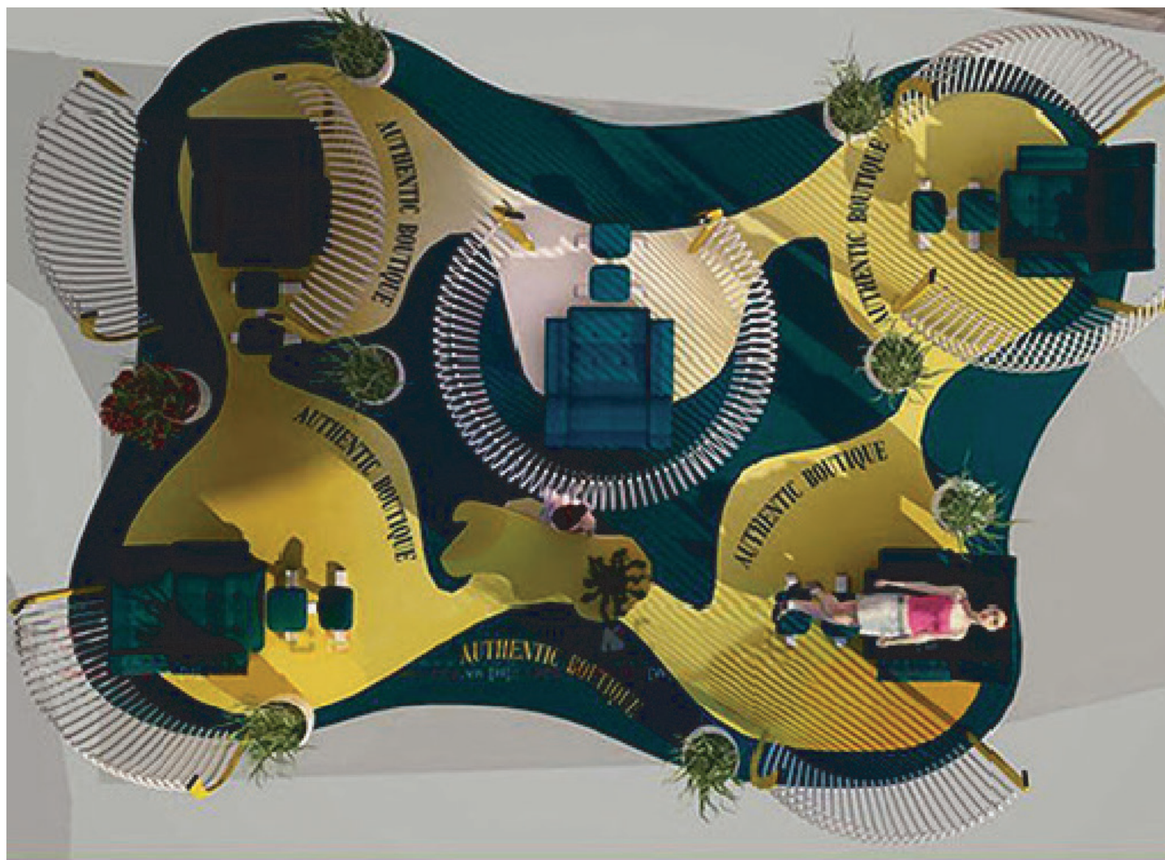

PHÒNG KHÁM DI ĐỘNG MEDITEK

Meditek Mibile Clinic

Chủ đầu tư: Công ty TNHH MTV DV Meditek
Địa điểm: Australia

Phòng khám di động Meditek là một phòng khám độc đáo được tạo nên bởi Cát Mộc Healthcare Design, ra đời với mục đích điều trị bệnh mọi lúc mọi nơi với các trang thiết bị hiện đại được trang bị trên xe.





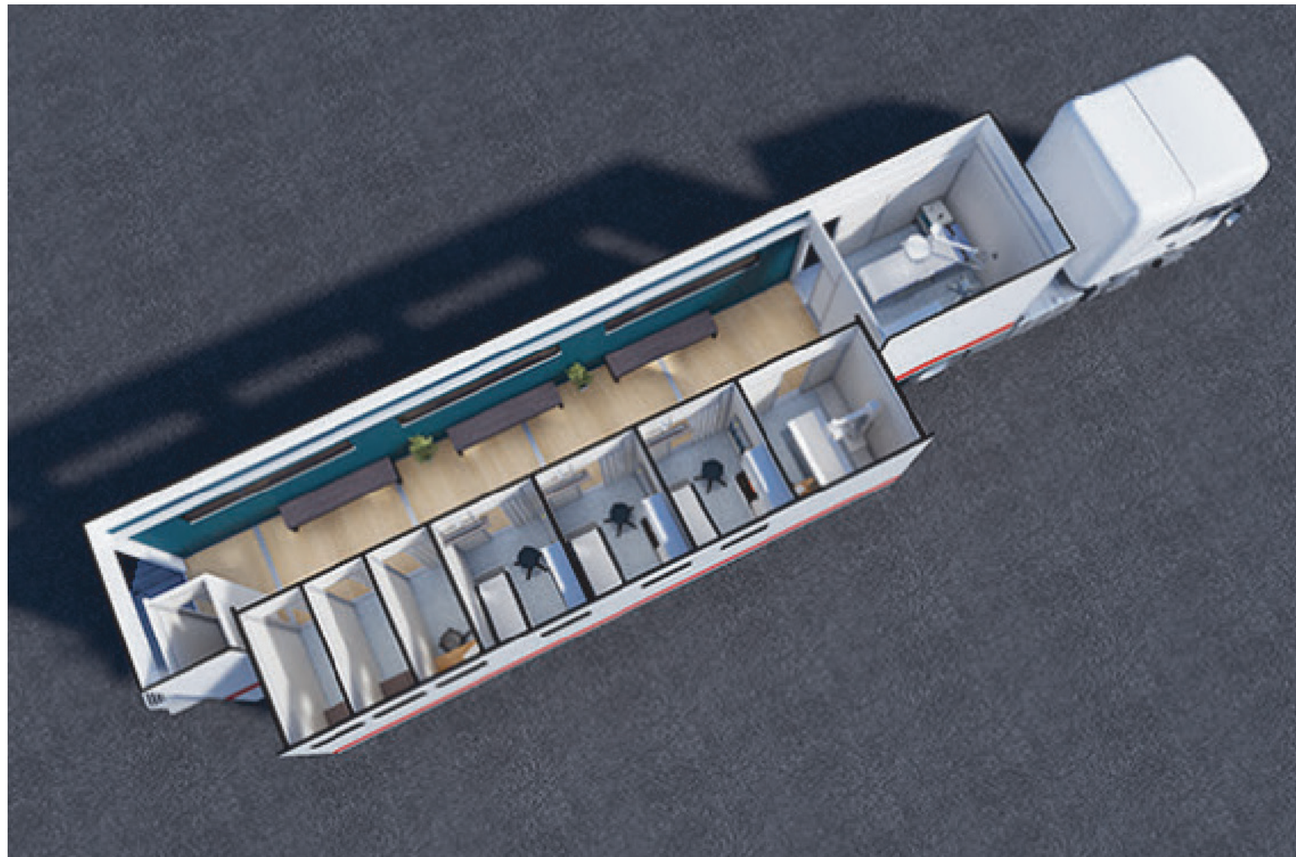

THẨM MỸ VIỆN CHARMING

Charming Beauty Salon

Chủ đầu tư: Công ty Cổ phần Bệnh viện Thẩm mỹ Charming
Địa điểm: Quận 1, TP.HCM
Quy mô: 8 tầng

Là một trong những thẩm mỹ viện được thiết kế bởi CHD, đạt tiêu chuẩn từ dây chuyền sử dụng phân khu chức năng đến các trang thiết bị hiện đại, mang lại một không gian làm đẹp đạt chuẩn cho khách hàng.









THẨM MỸ VIỆN BÁC SĨ LONG

Doctor Long Beauty Salon

Chủ đầu tư: Công ty TNHH Phẫu thuậtThẩm mỹ Bác sĩ Long
Địa điểm: Quận 10, TP. HCM
Quy mô: 8 tầng

Là một trong những thẩm mỹ viện được thiết kế bởi CHD, đạt tiêu chuẩn từ dây chuyền sử dụng phân khu chức năng đến các trang thiết bị hiện đại, mang lại một không gian làm đẹp đạt chuẩn cho khách hàng.









THẨM MỸ VIỆN KỲ HÒA

Ky Hoa Beauty Salon

Chủ đầu tư: Công ty Cổ phần Đầu tư Khang Minh
Địa điểm: Quận 10, TP.HCM
Năm thiết kế: 2015
Năm hoàn thành: 2015

Trung tâm Y khoa Kỳ Hòa được đầu tư cơ sở vật chất và trang thiết bị hiện đại chuyên cung cấp các dịch vụ thẩm mỹ cao cấp và an toàn nhất, mang lại cho khách hàng một môi trường chăm sóc sắc đẹp đúng chuẩn, tận tình và chu đáo.







PHÒNG KHÁM DA LIỄU HỒNG NHUNG

Hong Nhung Dermatology Clinic

Chủ đầu tư: Nguyễn Thị Hồng Nhung
Địa điểm: Quận 3, TP. HCM
Quy mô: 4 tầng
Năm thiết kế: 2018
Năm hoàn thành: 2018

Phòng khám Da liễu Hồng Nhung là viện da liễu như một bệnh viện thu nhỏ được sở hữu lối thiết kế hiện đại, với dây chuyền công năng sử dụng đạt tiêu chuẩn thiết kế, mang lại một môi trường khám và điều trị tốt nhất cho bệnh nhân.







05

VĂN HOÁ CHD

CHD CULTURE









Ngoài nỗ lực để mang đến những sản phẩm chất lượng tốt nhất phục vụ cộng đồng, Cát Mộc Healthcare Design còn mong muốn góp sức mang đến thật nhiều những giá trị khác hướng đến cộng đồng.
Đó là lý do quỹ từ thiện "Từ trái tim đến trái tim" của Cát Mộc Group được thành lập.

Thành lập từ năm 2004

Trải qua hơn 20 năm hình thành và phát triển, Cát Mộc Healthcare Design (CHD) đang từng bước trở thành công ty hàng đầu trong lĩnh vực thiết kế bệnh viện, phòng khám và trung tâm y tế cả nước.

Với đội ngũ kiến trúc sư có chuyên môn cao, dày dặn kinh nghiệm và đầy nhiệt huyết, Cát Mộc Healthcare Design luôn cố gắng nỗ lực, sáng tạo, đem lại những giá trị cho khách hàng thông qua từng sản phẩm thiết kế.

Chúng tôi luôn lắng nghe những mong muốn của khách hàng và kết hợp cùng chuyên môn để kiến tạo những không gian mang giá trị bền bỉ cùng thời gian, đảm bảo chất lượng, an toàn và cho phép khai thác tối ưu công năng tiện ích công trình.

Con người là yếu tố quan trọng hàng đầu. CHD luôn chú trọng xây dựng và đào tạo đội ngũ nhân viên chuyên nghiệp, đoàn kết, năng động và sáng tạo, mang lại giá trị hướng tới cộng đồng.

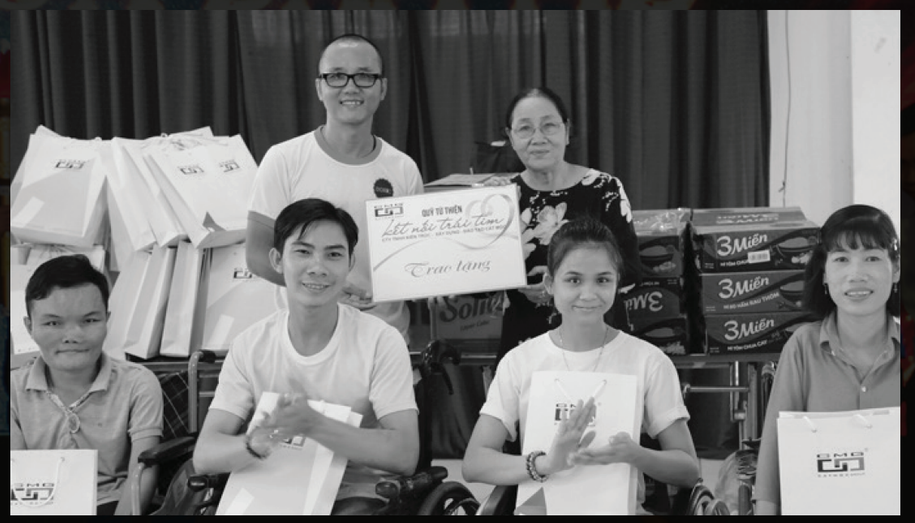

Hằng năm, Cát Mộc đều tổ chức những chuyến đi thăm và trao quà đến các mái ấm, nhà tình thương.

Hỗ trợ các quỹ trao quà Tết cho các gia đình, hộ gia đình nghèo và cận nghèo, trẻ em mồ côi; Tổ chức các đợt quyên góp quần áo, sách vở cũ.





Ngày 18/10/2021, Cát Mộc Healthcare Design đã trao tặng xe cứu thương cho bà con xã Phổ Phong, thị xã Đức Phổ, tỉnh Quảng Ngãi.

Nơi mà có khoảng cách đến các trung tâm y tế, bệnh viện còn xa và điều kiện đi lại của bà con còn nhiều khó khăn. Xe được trang bị đầy đủ các trang thiết bị chuyên dụng như bình oxy, tủ thuốc, băng ca... để cấp cứu bệnh nhân.

Chiếc xe cứu thương từ lúc được trao tặng đã góp sức đưa hàng trăm ca cấp cứu khẩn cấp bất kể ngày đêm đến bệnh viện kịp thời và giúp bà con rút ngắn khoảng cách cũng như có thêm điều kiện chăm lo cho sức khỏe.



Mới đây nhất là chuyến đi thăm đến bà con đồng bào xã Ba Ngạc, huyện Ba Tơ. CMG đã chung tay cùng các mạnh thường quân khắp nơi mang đến những sẻ chia, lan tỏa tinh thần yêu thương đến cộng đồng.

Trong tương lai, Cát Mộc sẽ tổ chức thêm nhiều chuyến đi để tiếp tục hành trình tiếp sức cho nhiều mảnh đời, hoàn cảnh thiếu may mắn trong cuộc sống.

CATMOC HEALTHCARE DESIGN

THANK YOU!

(T): 1900 75 75 76
(H): (+84) 942 62 64 69

436B/6 Ba Tháng Hai,
P. 12, Q. 10, TP. Hồ Chí Minh

chd@cmg.vn
www.thietkebenhvien.vn



